

วิทยาลัยอาชีวศึกษาออมสินอุปถัมภ์

สิ่งที่มี

- a) เครื่องคอมพิวเตอร์ที่เชื่อมต่อและใช้งานอินเทอร์เน็ตได้
- b) โปรแกรม Internet Explorer 
- c) รหัสประจำตัวนักศึกษา 5 หลัก (ดูได้จากบัตรนักศึกษา)
- d) รหัสประจำตัวประชาชนของนักศึกษา 13 หลัก (ดูจากบัตรประชาชน)

ขั้นตอนการเข้าใช้งาน

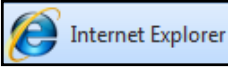
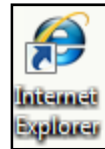

1. เปิดใช้งานโปรแกรมเว็บเบราว์เซอร์ Internet Explorer เพื่อเริ่มใช้งานเว็บไซต์ (\* หมายเหตุ \* ใช้ได้เฉพาะโปรแกรม Internet Explorer เท่านั้น ระบบไม่รองรับเว็บเบราว์เซอร์ชนิดอื่น)
2. เข้าไปที่เว็บไซต์ [www.omsinchan.ac.th](http://www.omsinchan.ac.th) (เว็บไซต์วิทยาลัยอาชีวศึกษาออมสินอุปถัมภ์) จะพบหน้าจอดังรูป

The screenshot shows the Internet Explorer browser window with the address bar containing <http://www.omsinchan.ac.th/>. The website content includes the college logo, navigation menu, and various news and activity sections. A red box highlights the 'Login SISA' button in the bottom right corner, which is part of the 'ระบบสารสนเทศวิทยาลัย' (College Information System) section.



3. คลิกเลือก “เข้าสู่ระบบข้อมูล G-BAC” ที่รูป จะพบกับหน้าจอดังนี้

4. ในช่อง “รหัสผู้ใช้” ให้ใส่ข้อมูล รหัสนักศึกษา โดยการพิมพ์ตัวอักษร STD (ตัวพิมพ์ใหญ่เท่านั้น) จากนั้นตามด้วย รหัสนักศึกษา ที่ได้จากบัตรนักศึกษา (ตัวอย่าง **STD5600000**)
5. ในช่อง “รหัสผ่าน” ให้ใส่ข้อมูล รหัสบัตรประจำตัวประชาชน ของนักศึกษาโดยไม่ต้องใส่ขีดหรือเว้นวรรค (ตัวอย่าง **1229900123123**) เมื่อใส่ข้อมูลลงไปช่องนี้จะแสดงผลเป็นเครื่องหมาย \*\*\*\*\* ถือว่าถูกต้อง ตัวอย่างแสดงดังรูป

6. เมื่อพิมพ์ข้อมูล รหัสผู้ใช้ และ รหัสผ่าน แล้ว ให้คลิกปุ่ม **ตกลง** หากถูกต้องระบบจะเข้าสู่หน้าจอถัดไป แต่หากไม่ถูกต้อง ระบบจะแสดงหน้าจอ

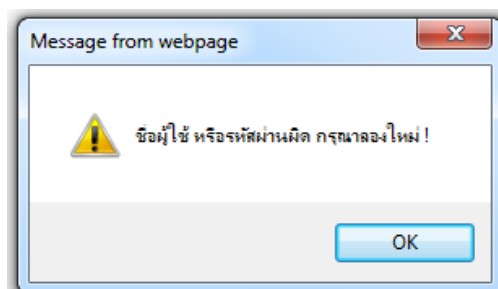

ให้ผู้ใช้คลิกเลือกปุ่ม **OK** จากนั้นทำการพิมพ์ข้อมูล รหัสผู้ใช้ และ รหัสผ่าน และทำการตรวจสอบข้อมูลให้ถูกต้อง แล้วทำการคลิกปุ่ม **ตกลง** อีกครั้ง

7. หากใส่ข้อมูล รหัสผู้ใช้และรหัสผ่านถูกต้องแล้ว ระบบจะเข้าสู่หน้าจอ ดังนี้

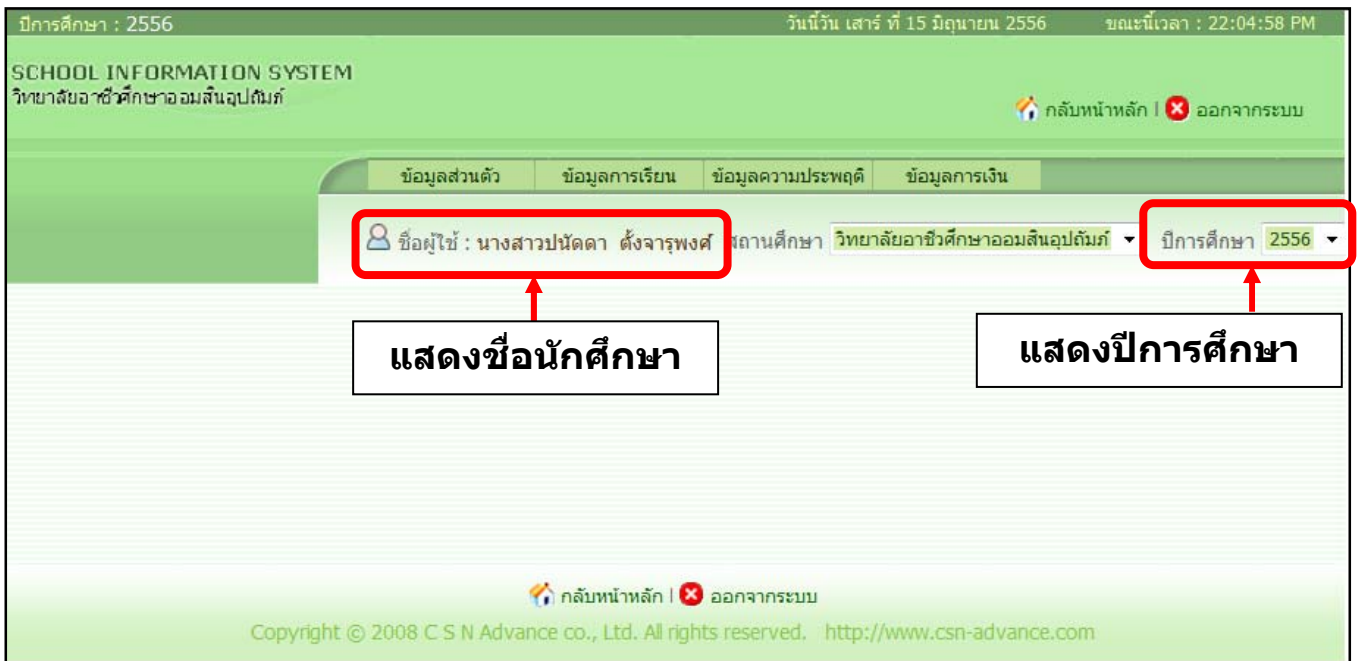

8. ผู้ใช้งานสามารถตรวจสอบข้อมูลของนักศึกษาได้ดังนี้

8.1. หากต้องการตรวจสอบข้อมูล ประวัติส่วนตัว ของนักศึกษา ให้คลิกเลือกที่เมนู ข้อมูลส่วนตัว และคลิก

เลือกที่ ประวัติส่วนตัว จะปรากฏข้อมูลประวัติส่วนตัวของนักศึกษา ดังรูป

<div style="border: 1px solid black; padding: 2px; width: fit-content; margin: 0 auto;">ข้อมูลส่วนตัว</div> <div style="border: 1px solid black; padding: 2px; width: fit-content; margin: 2px auto;">ประวัติส่วนตัว</div>	
	<p><b>นางสาวปนัดดา ตั้งजारพงศ์ ()</b></p> <p>รหัสประจำตัวนักศึกษา: <u>5500437</u>          เลขประจำตัวประชาชน: <u>1 2299 00714 78 1</u>          วันเกิด: <u>11 กันยายน 2539</u>          เชื้อชาติ: <u>ไทย</u>          สัญชาติ: <u>ไทย</u>          ศาสนา: <u>พุทธ</u></p>
<p><b>ข้อมูลการศึกษา</b></p> <p>จบการศึกษาระดับ: <u>จากโรงเรียน</u>          ปัจจุบันอยู่ห้อง: <u>4</u>          ประเภทหลักสูตร: <u>ประเภทวิชา พณิชยการ</u>          สาขาวิชา: <u>สาขาวิชาพณิชยการ</u>          สาขางาน: <u>สาขางานคอมพิวเตอร์</u></p>	<p><b>ข้อมูลครอบครัว</b></p> <p>บิดา: <u>ปรีดา ตั้งजारพงศ์</u>          อาชีพ: <u>รับจ้าง</u>          มารดา: <u>กิมเอ็ง แซ่ตั้ง</u>          อาชีพ: <u>เสริมสวย</u>          ผู้ปกครอง: <u>กรกฎ ตั้งजारพงศ์</u></p>
	<p><b>ข้อมูลที่อยู่</b></p> <p>เลขที่: <u>24 ถนนเทอดจรัส</u>          ตำบล: <u>บางพระ</u>          อำเภอ: <u>เมืองตราด</u>          จังหวัด: <u>ตราด</u>          รหัสไปรษณีย์: <u>23000</u>          โทรศัพท์:          มือถือ: <u>086-1404983</u></p>
	<p><b>ข้อมูลติดต่อ</b></p> <p>เบอร์บ้าน:          เบอร์ผู้ปกครอง: <u>0890348230</u>          เบอร์นักศึกษา: <u>0861404983</u>          เบอร์ส่งSMS: <u>0890348230</u></p>

8.2. หากต้องการตรวจสอบ **ข้อมูลผลการเรียน** ของนักศึกษา ให้คลิกเลือกที่เมนู **ข้อมูลการเรียน** และคลิกเลือกที่ **ผลการเรียน** และทำการเลือก **ปีการศึกษา** และ **ภาคเรียน** จะปรากฏ ข้อมูลผลการเรียน ของนักศึกษาตามที่ได้เลือก ดังรูป

ข้อมูลนักเรียน ห้อง ปวช.1/2

ปีการศึกษา 2555 ภาคเรียน ภาคเรียนที่ 1

no.	รหัสวิชา	ชื่อวิชา	หน่วยกิต	เกรด
1.	2000-1101	ภาษาไทยเพื่ออาชีพ 1	2	4
2.	2000-1201	ภาษาอังกฤษเพื่อการสื่อสาร 1	2	4
3.	2000-1233	ภาษาอังกฤษอินเตอร์เน็ต	1	4
4.	2000-1252	ภาษาญี่ปุ่นพื้นฐาน 1	1	4
5.	2000-1301	วิถีธรรมวิถีไทย	2	3
6.	2000-1421	วิทยาศาสตร์ประยุกต์	2	4
7.	2000-1501	คณิตศาสตร์ประยุกต์ 1	2	4
8.	2000-1601	พลศึกษาเพื่อพัฒนาบุคลิกภาพ	1	4
9.	2000-1612	เพศศึกษา	1	4
10.	2201-1001	การใช้โปรแกรมประมวลผลคำ	2	3.5
11.	2201-1002	บัญชีเบื้องต้น 1	3	4
12.	2201-1004	การขาย 1	3	3.5
13.	2201-1009	พิมพ์ไทยด้วยคอมพิวเตอร์ 1	2	4
14.		สนทนาภาษาอังกฤษเสริม 1	-	4
15.	2002-0003	กิจกรรมองค์การวิชาชีพ 1	-	ผ.
<b>หน่วยกิตที่ได้ / ผลการเรียนเฉลี่ย</b>			<b>24</b>	<b>3.81</b>

8.3. หากต้องการตรวจสอบ **ข้อมูลคะแนนเก็บ** ของนักศึกษา ให้คลิกเลือกที่เมนู **ข้อมูลการเรียน** และคลิกเลือกที่ **คะแนนเก็บ** และเลือก **ปีการศึกษา** และ **ภาคเรียน** (ในเบื้องต้นระบบจะแสดงผลปีการศึกษาและภาคเรียนปัจจุบัน) จะปรากฏ ข้อมูลรายวิชาของนักศึกษา ให้คลิกเลือกที่รายวิชาต่างๆ เพื่อเรียกดูคะแนนเก็บ จะปรากฏข้อมูลคะแนนเก็บตามที่ได้เลือก ดังรูป

ข้อมูลนักเรียน ห้อง ปวช.1/2

ปีการศึกษา 2555 ภาคเรียน ภาคเรียนที่ 1

**รายวิชาที่เลือก**

รหัสวิชา : 2000-1233 ชื่อวิชา : ภาษาอังกฤษอินเตอร์เน็ต หน่วยกิต : 1 หน่วยกิต

2000-1233 : ภาษาอังกฤษอินเตอร์เน็ต	no.	รายการคะแนน	คะแนนเต็ม	คะแนนได้
2201-1004 : การขาย 1	1.	เก็บครั้งที่1	10	7
- : สนทนาภาษาอังกฤษเสริม 1	2.	เก็บครั้งที่2	10	6.5
2000-1301 : วิถีธรรมวิถีไทย	3.	เก็บครั้งที่3	5	5
2000-1501 : คณิตศาสตร์ประยุกต์ 1	4.	สอบกลางภาค	20	17.5
2201-1001 : การใช้โปรแกรมประมวลผลคำ	5.	เก็บครั้งที่4	5	4
2000-1421 : วิทยาศาสตร์ประยุกต์	6.	เก็บครั้งที่5	5	5
2000-1252 : ภาษาญี่ปุ่นพื้นฐาน 1	7.	เก็บครั้งที่6	5	5
2000-1101 : ภาษาไทยเพื่ออาชีพ 1	8.	จิตพิสัย	10	10
2201-1002 : บัญชีเบื้องต้น 1	9.	สอบปลายภาค	30	27
	<b>รวมคะแนน</b>		<b>100</b>	<b>87</b>



8.4. หากต้องการตรวจสอบ **ข้อมูลตารางเรียน** ของนักศึกษา ให้คลิกเลือกที่เมนู **ข้อมูลการเรียน** และคลิกเลือกที่ **ตารางเรียน** และทำการเลือก **ปีการศึกษา** และ **ภาคเรียน** (ในเบื้องต้นระบบจะแสดงผลปีการศึกษาและภาคเรียนปัจจุบัน) จะปรากฏ **ข้อมูลตารางเรียน** ของนักศึกษาตามที่ได้เลือก ดังรูป

วัน/เวลา	Home Room	คาบ 1	คาบ 2	คาบ 3	คาบ 4	คาบ 5	คาบ 6	คาบ 7	คาบ 8	คาบ 9
15/06/2556	08:10 - 08:20	คาบ 1 08:20 - 09:10	คาบ 2 09:10 - 10:00	คาบ 3 10:00 - 10:50	คาบ 4 10:50 - 11:40	คาบ 5 11:40 - 12:30	คาบ 6 12:30 - 13:20	คาบ 7 13:20 - 14:10	คาบ 8 14:10 - 15:00	คาบ 9 15:00 - 15:50
จันทร์		การใช้โปรแกรมกราฟิกส์ 1404	การใช้โปรแกรมกราฟิกส์ 1404	พิมพ์อังกฤษด้วยคอมพิวเตอร์ 1 1404	พิมพ์อังกฤษด้วยคอมพิวเตอร์ 1 1404			การขยาย 2 1404	การขยาย 2 1404	
อังคาร		การสร้างเว็บเพจ 1404	การสร้างเว็บเพจ 1404			วิทยาศาสตร์พื้นฐาน 1404	วิทยาศาสตร์พื้นฐาน 1404	การเงินส่วนบุคคล 1404	การเงินส่วนบุคคล 1404	การขยาย 2 1404
พุธ		ภาษาจีนพื้นฐาน 1 1404	ภาษาจีนพื้นฐาน 1 1404	การเงินส่วนบุคคล 1404	พิมพ์อังกฤษด้วยคอมพิวเตอร์ 1 1404		การใช้โปรแกรมฐานข้อมูล 1404	การใช้โปรแกรมฐานข้อมูล 1404	การจัดตั้งสถานประกอบการและกฎหมายเกี่ยวกับทรัพย์สินทางปัญญา 1404	การจัดตั้งสถานประกอบการและกฎหมายเกี่ยวกับทรัพย์สินทางปัญญา 1404
พฤหัสบดี		การสร้างเว็บเพจ 1404	การสร้างเว็บเพจ 1404	วิทยาศาสตร์พื้นฐาน 1404		ภาษาอังกฤษธุรกิจ 1404	ภาษาอังกฤษธุรกิจ 1404		การใช้โปรแกรมกราฟิกส์ 1404	การใช้โปรแกรมกราฟิกส์ 1404
ศุกร์		การสนทนาภาษาอังกฤษ 1 1404	การสนทนาภาษาอังกฤษ 1 1404	การใช้โปรแกรมฐานข้อมูล 1404	การใช้โปรแกรมฐานข้อมูล 1404		คณิตศาสตร์คอมพิวเตอร์ 1404	คณิตศาสตร์คอมพิวเตอร์ 1404		

8.5. หากต้องการตรวจสอบ **ข้อมูลความประพฤติ** ของนักศึกษา ให้คลิกเลือกที่เมนู **ข้อมูลความประพฤติ** เพื่อเลือกดู **ข้อมูลวันขาดเรียน** **คะแนนความประพฤติ** และ**รายงานการติดตาม** ของนักศึกษา

8.6. หากต้องการตรวจสอบ **ข้อมูลการเงิน** ของนักศึกษา ให้คลิกเลือกที่เมนู **ข้อมูลการเงิน** เพื่อเลือกดู **ข้อมูลค่าใช้จ่าย** และ**ข้อมูลการชำระเงิน** ของนักศึกษา

9. การออกจากระบบ หากผู้ใช้ทำการตรวจสอบข้อมูลของนักศึกษาเสร็จเรียบร้อยแล้วต้องการออกจากระบบ

ให้ผู้ใช้คลิกเลือกที่  **ออกจากระบบ** บนหน้าจอ เพื่อออกจากระบบ ดังรูป

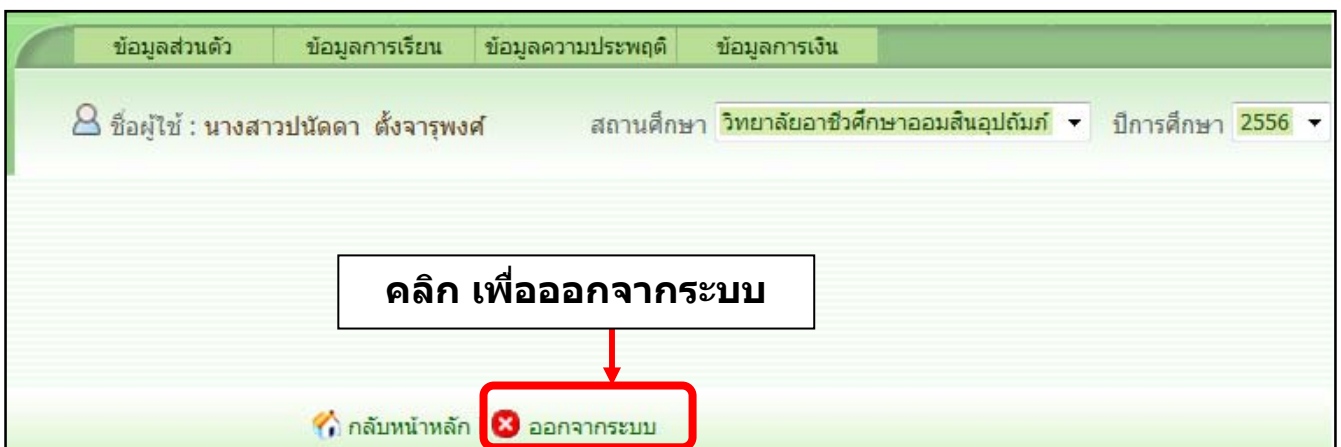

พบปัญหาในการใช้งานระบบ หรือปัญหาด้านระบบสารสนเทศอื่นๆ ติดต่อ อ.อนุพล : 039 391 666